

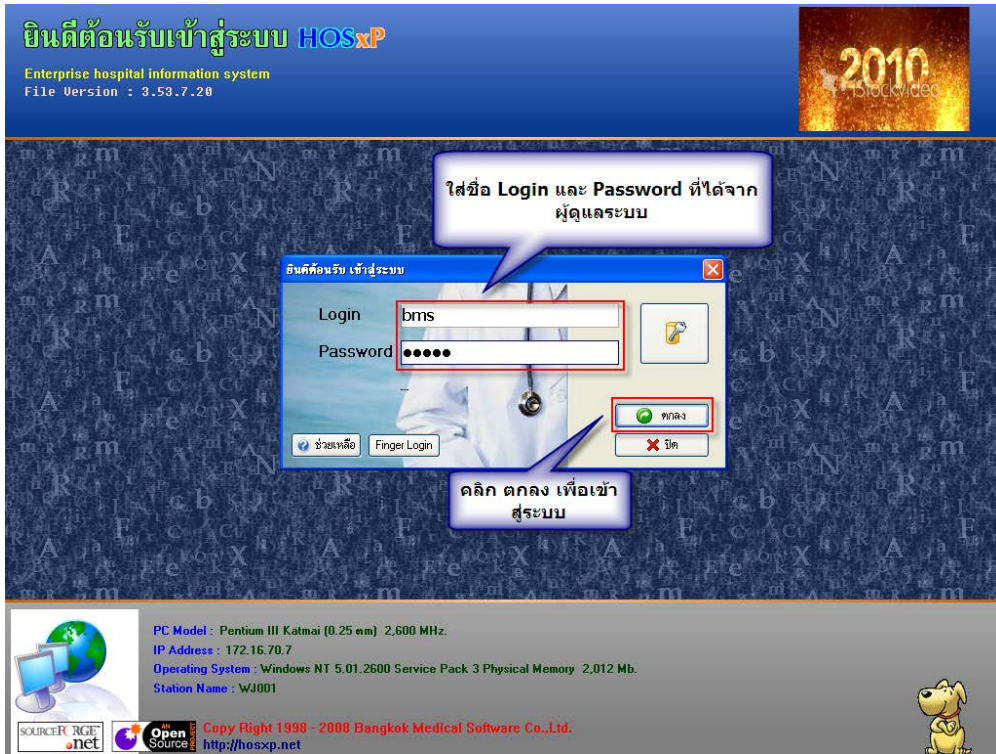

ระบบงานห้องยาผู้ป่วยใน Mod2

ใส่ User และ password และ คลิก ตกลง เพื่อเข้าสู่ระบบ ดังรูป



ต่อมาก็จะเป็นหน้าจอที่จะให้เลือก แผนกที่จะเข้าใช้งาน โดยมีรายละเอียด ดังนี้

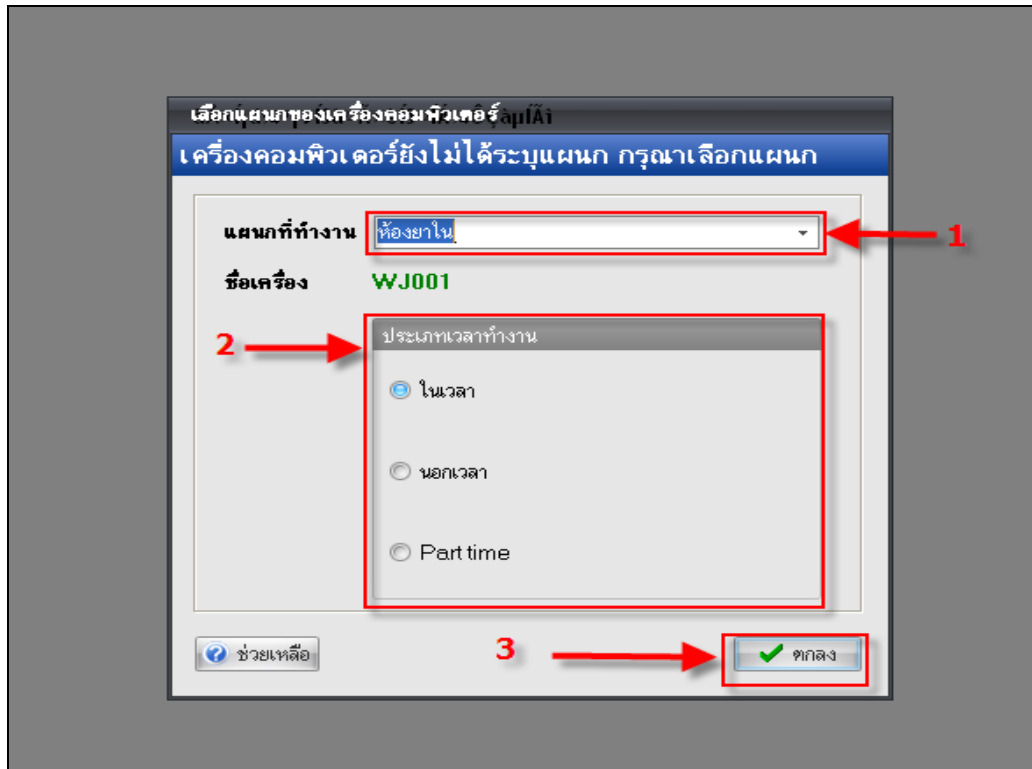

- 1.1 แผนกที่เริ่มทำงาน โดยจะให้เลือกเป็น ห้องยาใน
- 1.2 เป็นส่วนของประเภทการทำงาน โดยจะแบ่งเป็น
  - 1.2.1 ในเวลา หมายถึงในเวลาทำงานปกติ
  - 1.2.2 นอกเวลา หมายถึง นอกเวลาทำงาน
  - 1.2.3 Part time หมายถึง ผู้คนอื่น ที่ไม่อยู่สังกัดในหน่วยงานแล้วทำเวร
- 1.3 คลิก ตกลงเพื่อเข้าสู่โปรแกรม

ต่อมาก็คะเจอหน้าจอ Tips and Tricks ดังรูป

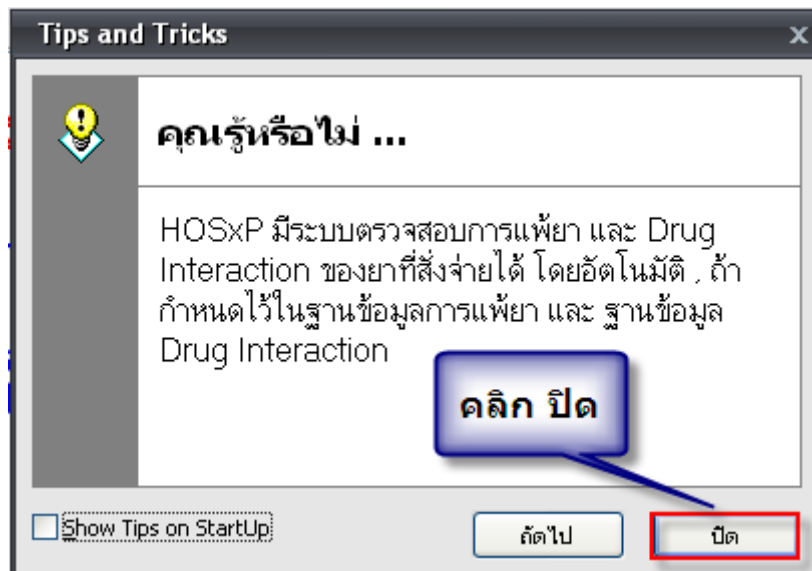

เป็นวิธีการใช้งานโปรแกรมแบบย่อครับ สามารถ คลิควายละเอียดได้โดยการคลิก ถัดไป แต่ถ้าหากไม่ต้องการที่จะดูแล้วก็สามารถ คลิก ปุ่มปิด ได้ครับ

ต่อมาก็จะเจอหน้าจอของ กระดานข่าว ดังรูป

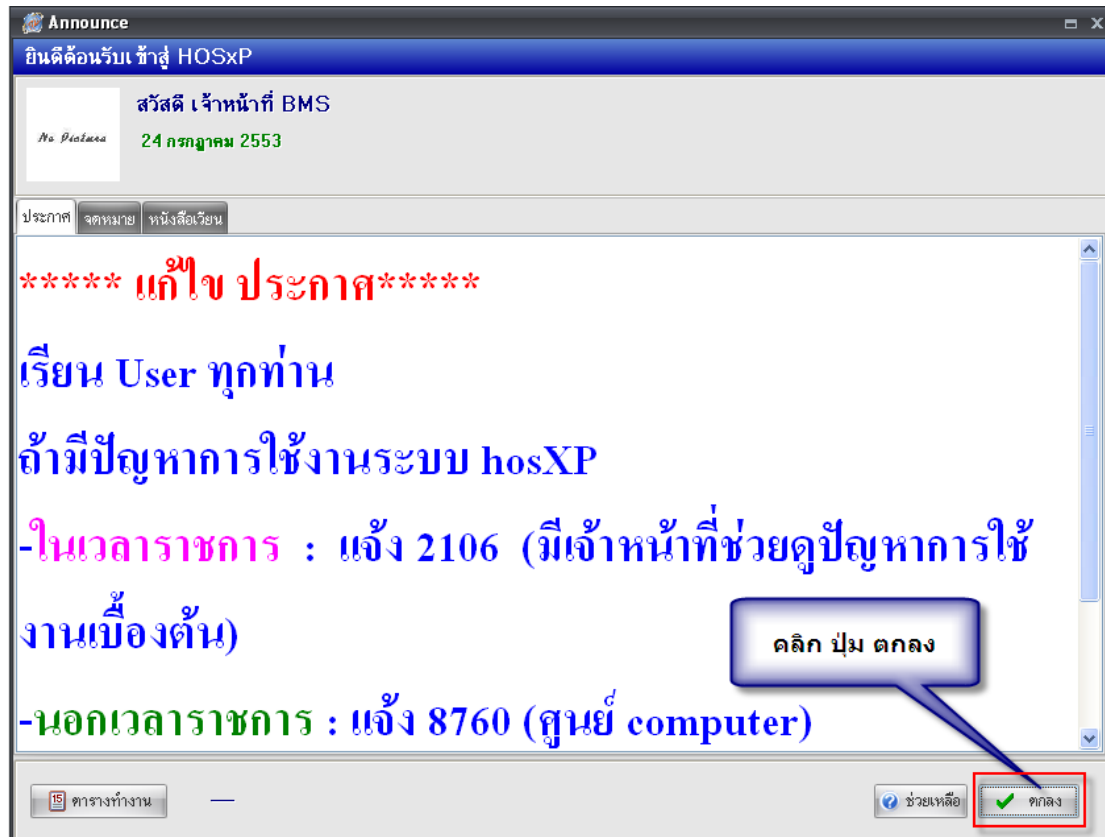

เป็นหน้าต่างที่จะมีเอาไว้สื่อสารกับ User โดยจะมีผู้ดูแลระบบ เป็นผู้บันทึก รายละเอียดเข้าไป

วิธีใช้งานระบบ ห้องจ่ายยาใน Mode2 ดังรูป

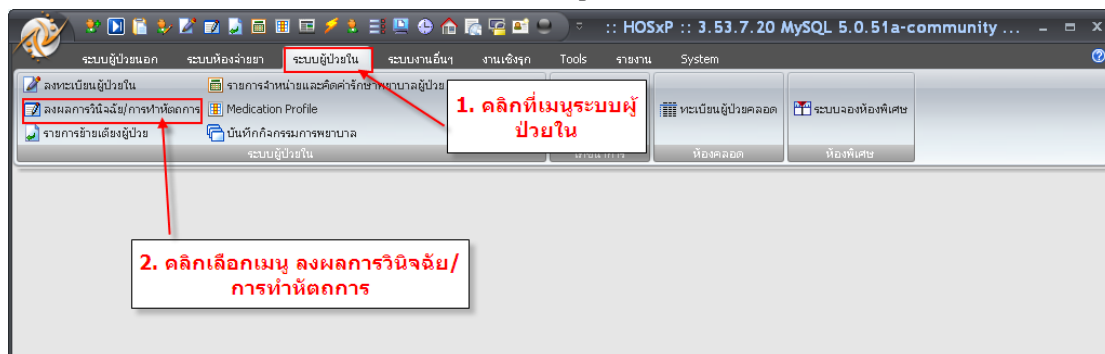

ขั้นตอนมีดังนี้

1. คลิกที่ระบบผู้ป่วยใน
2. คลิกเลือก ลงผลการวินิจฉัย / การทำหัตถการ

## 3. จะแสดงหน้ารายการผลการวินิจฉัยและรายการทำหัตถการ

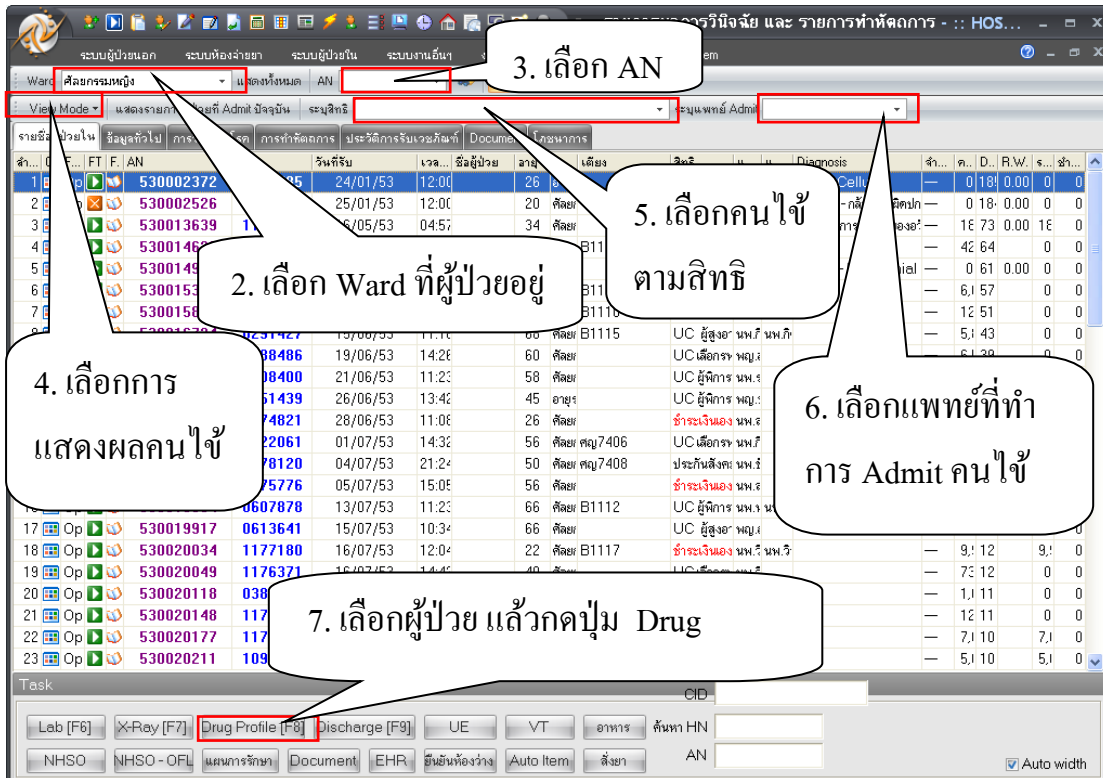

The screenshot shows a software window titled 'ระบบงานห้องยาผู้ป่วยใน' with a table of patient data. The table has columns for patient ID, name, date of birth, time, ward, and diagnosis. Callouts point to various UI elements:

- 2. เลือก Ward ที่ผู้ป่วยอยู่ (Select Ward where patient is located)
- 3. เลือก AN (Select AN)
- 4. เลือกการแสดงผลคนไข้ (Select patient display result)
- 5. เลือกคนไข้ตามสิทธิ (Select patient by privilege)
- 6. เลือกแพทย์ที่ทำหัตถการ Admit คนไข้ (Select doctor who performs Admit patient)
- 7. เลือกผู้ป่วยแล้วกดปุ่ม Drug (Select patient then press Drug button)

ลำดับ	ชื่อผู้ป่วย	วันที่รับ	เวลา	เตียง	Diagnosis
1	530002372	24/01/53	12:00	26	
2	530002526	25/01/53	12:00	20	คัดย
3	530013639	16/05/53	04:57	34	คัดย
4	530014688				B111
5	530014958				B111
6	530015301				B111
7	530015639				B111
8	530016397	19/07/53	11:10	60	คัดย B1115 UC ผู้สูงอายุนพ.ร.นพ.จิ
9	530016886	19/06/53	14:28	60	คัดย B1115 UC เดือดรพญ.จ
10	530017400	21/06/53	11:23	58	คัดย UC ผู้พิจารณา นพ.ร
11	530017439	26/06/53	13:40	45	อายุร UC ผู้พิจารณา นพ.ร
12	530017482	28/06/53	11:00	26	คัดย ร้ารเงินทอง นพ.ร
13	530017812	01/07/53	14:30	56	คัดย 7406 UC เดือดรพญ.จ
14	530017876	04/07/53	21:24	50	คัดย 7408 ประกันสังคม นพ.ร
15	530017876	05/07/53	15:00	56	คัดย ร้ารเงินทอง นพ.ร
16	530017876	06/07/53	11:23	66	คัดย B1112 UC ผู้พิจารณา นพ.ร
17	530019917	13/07/53	10:34	66	คัดย B1112 UC ผู้สูงอายุนพ.ร
18	530020034	16/07/53	12:00	22	คัดย B1117 ร้ารเงินทอง นพ.ร
19	530020049	16/07/53	14:40	40	คัดย UC ผู้พิจารณา นพ.ร
20	530020118	038			
21	530020148	117			
22	530020177	117			
23	530020211	109			

3.1 Ward คือให้เลือกแทนความต้องการข้อมูลของแผนกไหน โดยคลิกที่ลูกศรชี้ลง แล้วเลือก หรือถ้าต้องการดูทั้งหมด ให้คลิกที่ปุ่ม แสดงทั้งหมด

3.2 ช่อง AN เลือกเลขที่ AN ของคนไข้

3.3 View Mode คือแสดงรายการคนไข้ว่าต้องการให้แสดงแบบไหน

3.4 สามารถระบุสิทธิได้โดยคลิกที่ลูกศรชี้ลงแล้วเลือกสิทธิ

3.5 ระบุแพทย์ได้โดยคลิกที่ลูกศรชี้ลงแล้วเลือกชื่อแพทย์

3.6 เมื่อต้องการสั่งยาให้คนไข้ ให้เลือกชื่อผู้ป่วย แล้วคลิกที่ Drug Profile หรือกด F8

#### 4. เมื่อคลิกที่ Drug Profile แล้วจะแสดงหน้าจอนี้ขึ้นมา ดังรูป

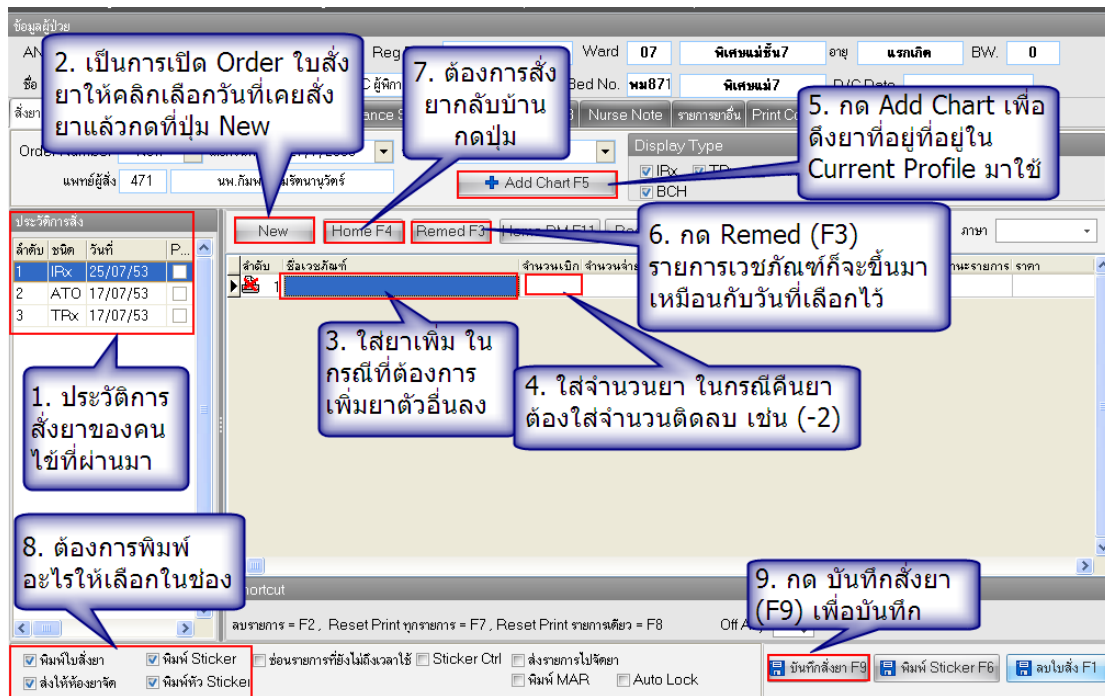

1. ประวัติการสั่ง คือ ประวัติการสั่งยาของคนไข้ สามารถคลิกเพื่อดูข้อมูลยา ย้อนหลังของคนไข้ได้

2 New คือ การเปิดใบสั่งยาใหม่ตามวันที่ต้องการเปิดโดยกำหนดได้จากวันที่

3 ชื่อเวชภัณฑ์ คือชื่อยาที่ User ต้องการจะสั่งให้กับคนไข้

4 จำนวนเบิก คือ การใส่จำนวนที่ต้องการจ่ายให้กับคนไข้ แต่ในกรณีที่ต้องการคืนยาให้ใส่จำนวนติดลบ

5 Add Chart คือ การดึง Profile ยาของคนไข้มาใช้

6 Remedy คือ การดึงยาเก่ากลับมาใช้

7 Home คือ การสั่งยากลับบ้านให้กลับไปคนไข้

8 เป็นการกำหนดว่าจะพิมพ์อะไรบ้าง เช่น พิมพ์ใบสั่งยา พิมพ์ Sticker เป็นต้น

9. บันทึกสั่งยา คือ การบันทึกรายการทั้งหมด

10. ต้องการสั่งยาเพิ่มสามารถพิมพ์เพิ่มลงไปได้ หรือต้องการลบยาออก ให้คลิกเลือกยาที่ต้องการลบ จากนั้นกดปุ่ม Ctrl+Del แล้วทำการยืนยันการลบ ยาที่ต้องการลบ ก็จะลบออกจากรายการ

### วิธีการดูว่ามียาอะไรคืนบ้าง ดังรูป

ทำงานอยู่ที่เมนู รายการยาคืน

วันที่	เวลา	เลขที่ใบสั่ง	ชนิด	ผู้บันทึก	Lock	จัดยา	ชื่อรายการ	ความแรง	จำนวน	หน่วย	มูลค่าคืน
13/7/2553	13:18:27	5220	ATO								
14/7/2553	13:18:27	5221	ATO								
15/7/2553	13:18:27	5222	ATO								
16/7/2553	13:18:27	5223	ATO								
17/7/2553	13:18:27	5224	ATO								
18/7/2553	13:18:27	5225	ATO								
19/7/2553	13:18:27	5226	ATO								
20/7/2553	13:18:27	5227	ATO								
21/7/2553	13:18:27	5228	ATO								
22/7/2553	13:18:27	5229	ATO								
23/7/2553	13:18:27	5230	ATO								
24/7/2553	13:18:27	5231	ATO								
25/7/2553	13:18:27	5232	ATO								
26/7/2553	13:18:27	5233	ATO								
27/7/2553	13:18:27	5234	ATO								
28/7/2553	13:21:10	5235	IPx		N	N	Paracet Tab	500 mg	-4	เม็ด	-2.00

รายการยาที่คืน โดยจำนวนจะติดลบ

ไปที่ Tab รายการคืนยา ก็จะมีรายการยาที่ถูกคืนอยู่ ซึ่งจำนวนยาและราคาของยาจะติดลบครับ

### Current Profile

- วันที่สั่ง
- แพทย์
- จำนวน และ วิธีรับประทาน
- ยา/เวชภัณฑ์
- For
- บันทึก

### ขั้นตอนการสร้าง Profile

1. เลือกวันที่ต้องการจะสร้าง
2. ค้นหาแพทย์ โดยการคลิกที่ช่องแพทย์แล้ว กดเป็น Spacbar
3. ใส่ชื่อยาที่ช่องเวชภัณฑ์
4. ระบุจำนวนและวิธีรับประทาน
5. เลือกประเภทยา ว่าต้องการให้เป็นประเภท Continue หรือ One Day
6. คลิกปุ่มบันทึก

**แถบรายการยา (Active)**

ประเภทยา  
C คือ Continue  
S คือ One Day

ชื่อยา

วันที่สั่งยา

วันที่หยุดยา

ปุ่มเคลียร์วันที่หยุดยา

ลำดับ	ชื่อยา	วิธีใช้	จำนวน	จ่ายครั้ง...	เวลา	วันที่สั่ง	วันที่หยุด	ให้ทุก (วัน)	Interval 2	Doctor	จ่าย	สิ้น
1	S Paracetab 500 mg เม็ด	1prtq4(เม็ด q 4ชม.)	10	10		28/7/2010	28/7/2010	1	0	ปานฉัตร คำ	10	4
2	C Amoxy 250 mg แค็บซูล	22pt(2เม็ด*2 PC)	3	3		28/7/2010		1	0	ปานฉัตร คำ	0	0

มีไว้สำหรับดยาที่มีการสั่ง และยังสามาร Off ยาได้โดยการดับเบิลคลิกที่ช่องวันที่หยุดยา ซึ่งจะมีแสดงดังรูป

แก้ไขรายการ Drug profile

รายละเอียด

ผู้สั่ง: ปานฉัตร คำเกลี้ยง

ชื่อรายการ: Amoxy 250 mg แค็บซูล

จำนวนจ่าย: 3 / จ่ายครั้งแรก: 3 / ให้ทุก: 1 / 0 วัน

ชนิดรายการ: C

วิธีการใช้: 22pt (2)

วิธีการใช้ (พิเศษ):

เวลาให้:

วันเริ่ม: 28/7/2553 / วันหยุด:

ปุ่มคลิกเลือกวันหยุด

ปุ่มยกเลิกการหยุดยา

Clear off date

ลบรายการ / ตกลง / ปิด



เมื่อทำการหยุดยาแล้วก็ให้มาคลิกที่ปุ่ม ตกลง ครับ

### การกำหนดสูตรการสั่งจ่ายยาผู้ป่วยใน

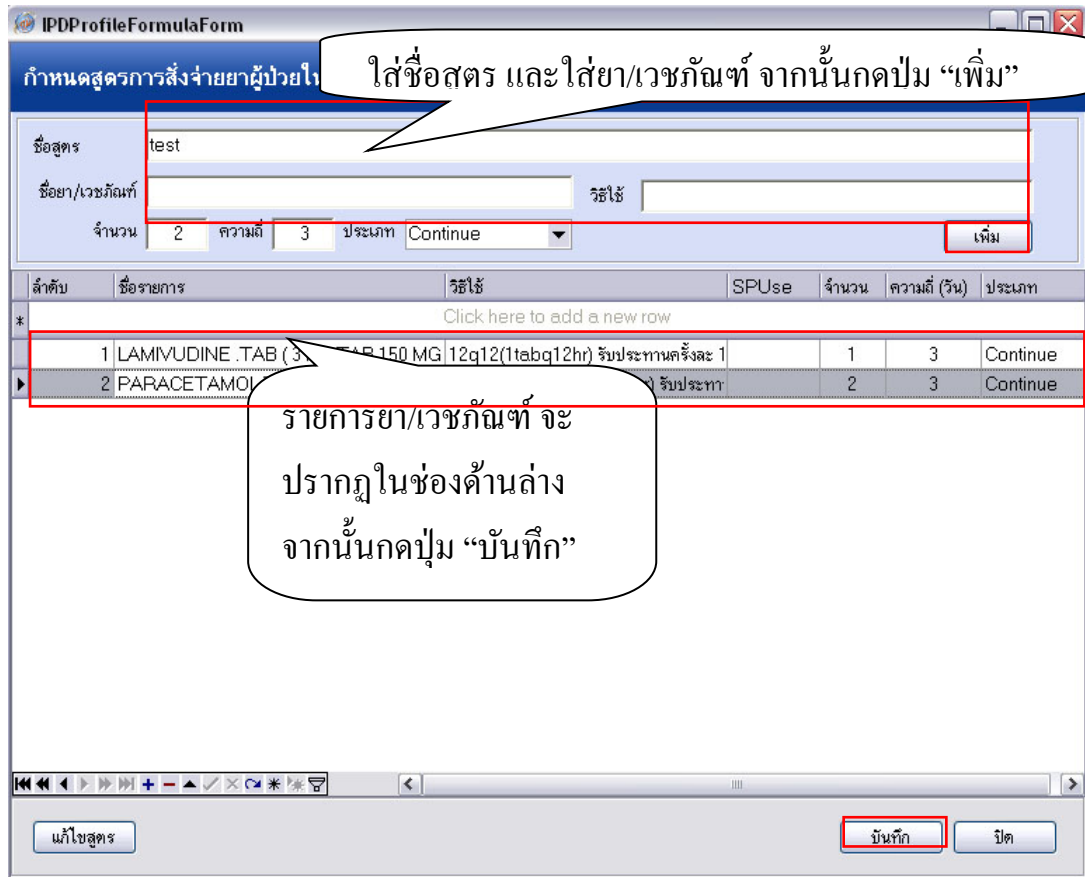

ใส่ชื่อสูตร และใส่ยา/เวชภัณฑ์ จากนั้นกดปุ่ม “เพิ่ม”

รายการยา/เวชภัณฑ์ จะปรากฏในช่องด้านล่าง จากนั้นกดปุ่ม “บันทึก”

ลำดับ	ชื่อรายการ	วิธีใช้	SPUse	จำนวน	ความถี่ (วัน)	ประเภท
1	LAMIVUDINE .TAB (3... 150 MG   12q12(1tabq12hr) รับประทานครั้งละ 1			1	3	Continue
2	PARACETAMOL... รับประทาน			2	3	Continue

จะเป็นการกำหนดสูตรยาที่จะใช้กับคนไข้ ซึ่งสามารถกำหนดโดยการพิมพ์ชื่อยาในช่องชื่อยา/ เวชภัณฑ์ ใส่วิธีใช้ จำนวนที่จ่ายยา หลังจากนั้นก็คลิกปุ่ม เพิ่ม ถ้าต้องการบันทึกก็ให้คลิกปุ่มบันทึกครับ